



การไฟฟ้าส่วนภูมิภาค
PROVINCIAL ELECTRICITY AUTHORITY

เลขที่ ก.๓ กพส.(ปป) ๓๓๖ /๒๕๖๗

ชื่อผู้รับ นายพัทธนันท์ พธิราชสุวรรณชล

ชื่อผู้ส่ง นายณันทศักดิ์ กล่อมดี

วันที่ ๕ กุมภาพันธ์ ๒๕๖๗

ตำแหน่ง อ.ก.ปป.(ก.๓)

ตำแหน่ง ร.จก.(ท) ปฏิบัติงานแทน ผจก.กฟอ.กำแพงแสน

ด้วยการไฟฟ้า อ.กำแพงแสน จะขอตัดไฟเพื่อให้ มหาวิทยาลัยเกษตรศาสตร์ปรับปรุงระบบจำหน่ายภายใน ฟีดเดอร์ ๘
สถานีไฟฟ้า อ.กำแพงแสน ตามแผนผังสังเขปแนบ จำนวน ๑ แผ่น ดังนี้

| ที่ | ฟีดเดอร์ | วัน/เดือน/ปี | ตั้งแต่เวลา | ถึงเวลา | ลักษณะงานที่ปฏิบัติ/บริเวณ | จาก | ถึง | ผู้ควบคุมงาน |
|-----|----------|--------------|-------------|----------|--------------------------------------|------------------------------|------------------------------|-------------------------------------|
| ๑ | KSA08 | 19 ก.พ. 67 | 09.00 น. | 13.00 น. | ติดตั้ง SF6 แทน DIS งานชนแดน กฟน. | KSA08S-05 ข้างวัดกำแพงแสน | จุดตัดเคท แยกวัดกำแพงแสน | นายชนายุ บุญศรี พช.๖ ผ.ปป.กพส |
| | | | | | | | KSA08S-06 หน้าวัดกำแพงแสน | |

พื้นที่ที่มีผู้ใช้ไฟได้รับผลกระทบ(ไฟดับ).....ต.รางพิบูล.ต.ทุ่งบัว

ผู้ประสานงานการดับไฟ ชื่อ นายศักรินทร์ จิตติขานนท์ ตำแหน่ง ช.ผ.ปป. โทร ๐๘๑-๙๔๒-๙๘๙๖

พื้นที่ ที่ขอตัดไฟปฏิบัติงานมีสายเคเบิลใยแก้วนำแสงของ กฟน. (หากมีโอกาสชำรุด ผศ.กรส.(ก.๓) จะไปตรวจสอบก่อนปฏิบัติงาน)

๑. ☒ มีสายเคเบิลใยแก้วนำแสง ๑.๑ ☐ มีโอกาสชำรุด ๑.๒ ☒ ไม่มีโอกาสชำรุด

๒. ☐ ไม่มีสายเคเบิลใยแก้วนำแสง

(นายณันทศักดิ์ กล่อมดี)
ร.จก.(ท)ปฏิบัติงานแทน
ตำแหน่ง ผจก.กฟอ.กำแพงแสน

สำหรับแผนกควบคุมการจ่ายไฟ (ผคฟ.) กฟน.๓

เรียน อ.ก.ปป.(ก.๓)

- ๕ ก.พ. ๒๕๖๗

ผคฟ. พิจารณาแล้วเห็นคว

☐ อนุมัติให้ดับไฟตามคำขอชื่อ.....ฟีดเดอร์.....จาก.....ถึง.....
ในวันที่.....ตั้งแต่เวลา.....น. ถึง.....น. ตามใบสั่งทำสวิชชิงเลขที่.....

☐ อนุมัติให้ดับไฟตามคำขอชื่อ.....ฟีดเดอร์.....จาก.....ถึง.....
ในวันที่.....ตั้งแต่เวลา.....น. ถึง.....น. ตามใบสั่งทำสวิชชิงเลขที่.....

พนักงานศูนย์ฯ นาย.....ประสานงานการขอตัดไฟกับ.....

(.....)

สำหรับผู้อนุมัติ

ที่ ก.๓ กปป.(คฟ.)

เรียน ผจก.

อก.บช.(ก.๓), อก.ว.ว.(ก.๓)

อนุมัติ และแจ้ง จป. เพื่อตรวจสอบความปลอดภัย

พร้อมทั้งลงข้อมูลแจ้งแผนดับไฟลงใน www.pea.co.th

ขั้นตอนการสวิชชิง.....แผ่น

แผนผังแนบ.....แผ่น

ผจก.(สถานี.....)

เพื่อทราบ และจัดพนักงานเข้าปฏิบัติงานร่วมกับศูนย์ฯ นครปฐม

ตั้งแต่วันที่.....น. เป็นต้นไป จนกว่างานจะแล้วเสร็จ

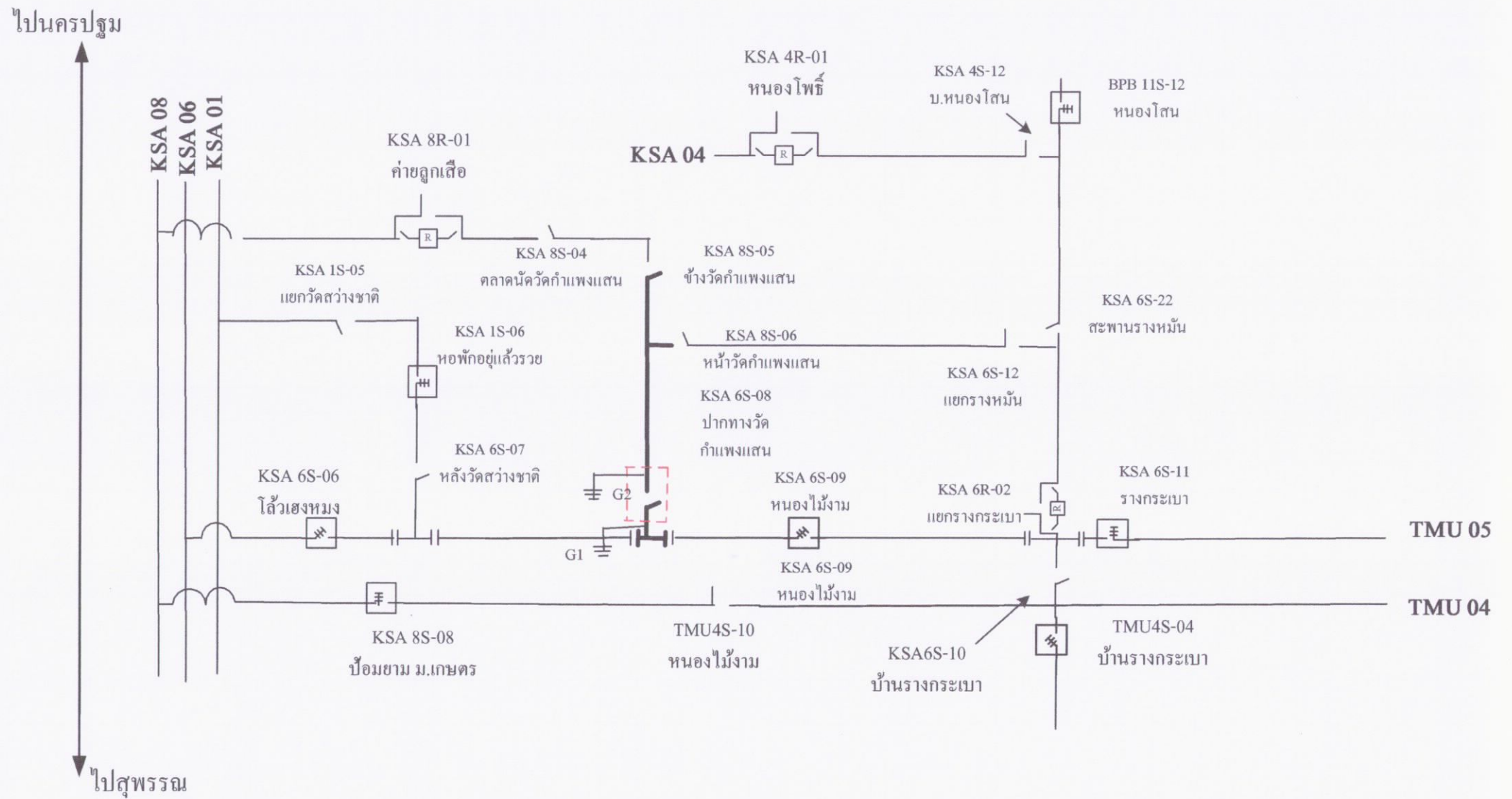

จุดที่ปฏิบัติงาน



พื้นที่ดับไฟ



จุด Shot Ground

สถานการณ์จ่ายไฟตอนปฏิบัติงาน

19 กุมภาพันธ์ 2566